

SEZIONE K.K

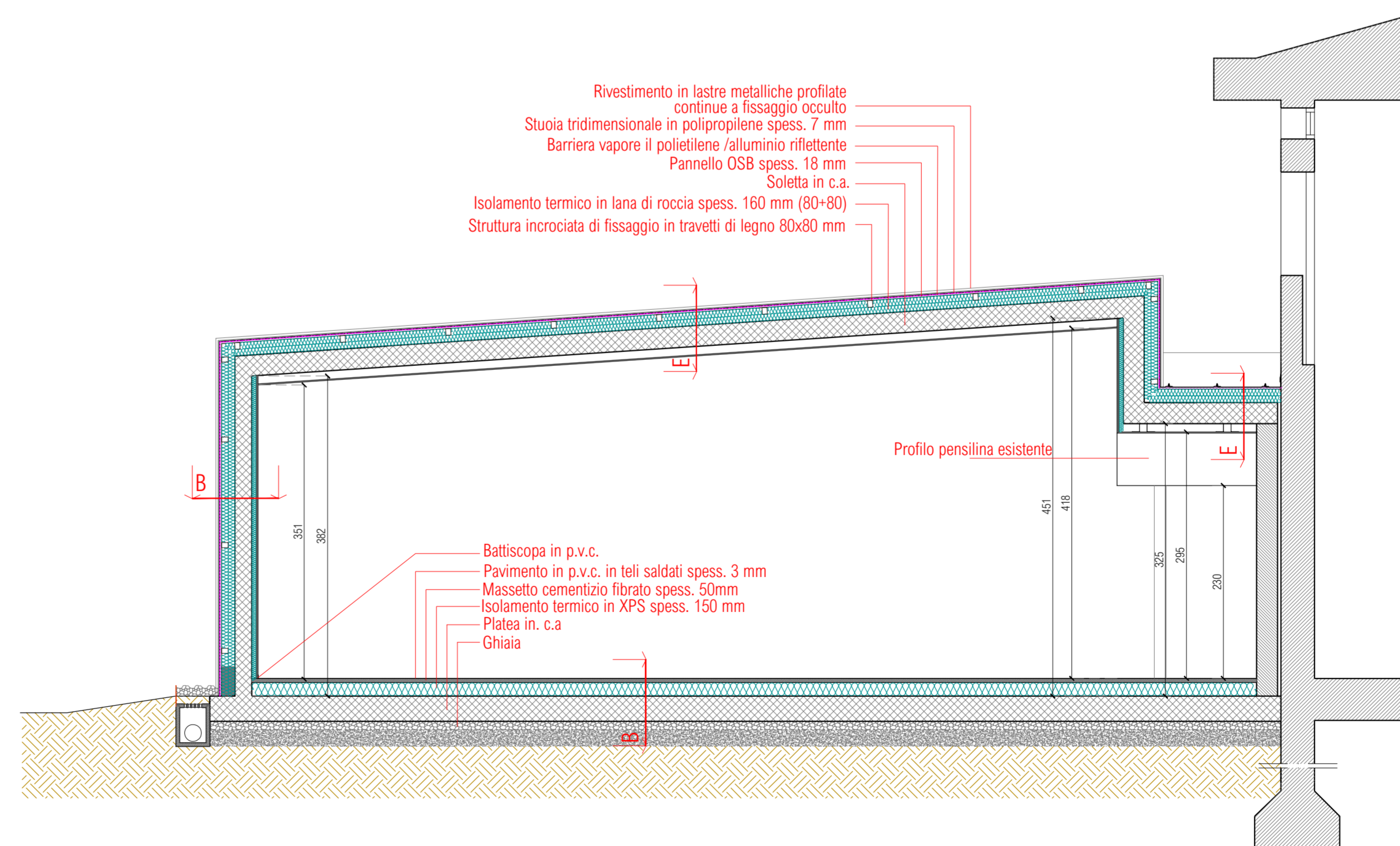

SEZIONE W.W

scala 1.50

COMMITTENTE  **Città di Albignasego (PD)**
 Unità Organizzativa 3° Settore Sviluppo infrastrutturale
 sede: via Milano n. 7 - 35020 Albignasego (PD)

LAVORO **REALIZZAZIONE AMPLIAMENTO SCUOLA PRIMARIA "G. MARCONI"**
 CIG. Z972CC652E - CUP. D66B2000940004

TITOLO TAV. **SEZIONI DI PROGETTO**

GRUPPO DI PROGETTAZIONE

desARCHI
 DAL CORSO & SCAPIN architetti

 ARCHITETTO FILIPPO TONERO

 STUDIO TECNICO

DC A

EMMISSIONE: **PROGETTO DEFINITIVO / ESECUTIVO**

UBICAZIONE: **COMUNE DI ALBIGNASEGO foglio 22 mappale 512**

REV.	DATA	FILE	OGGETTO	DIS.	APP.
a					
b					
c					
d					
e					

Responsabile 3° Settore Sviluppo infrastrutturale ing. MARCO CARELLA		Responsabile Unico del Procedimento arch. MICHELA BONORA	
DATA: maggio 2020	SCALA: 1.50	FILE: Aes08_PR SEZIONI	ELABORATO N. Aes08
DISEGNATO: cs	APPROVATO: fdc	J.N.	

PROGETTAZIONE e D.L.
 arch. FIDENZIO DAL CORSO / P.I.V.A. 02806610273
 via Montebello Sa - 30036 Santa Maria di Sala (VENEZIA)
 tel. 041 487122 fax 0415760142
 email: studio@desarchi.it web site desarchi.it

STRUTTURE
 arch. FIDENZIO DAL CORSO / P.I.V.A. 02806610273
 via Montebello Sa - 30036 Santa Maria di Sala (VENEZIA)
 tel. 041 487122 fax 0415760142
 email: studio@desarchi.it web site desarchi.it

SICUREZZA e CONTABILITA'
 arch. FILIPPO TONERO / P.I.V.A. 03822580274
 viale Trieste 39 - 30026 Portogruaro (VENEZIA)
 tel. 0421 277784 fax 0421 277784
 email: info@toneroprogetti.it web site toneroprogetti.it

IMPANTI
 P.I. EMANUELE RUVOLETTO - studio SeR
 P.I.V.A. 04983430283
 via San Salvatore 99 - 35127 PADOVA
 tel. 049 9962113 fax 049 8251059
 email: info@serolutions.it web site serolutions.it

PROGETTAZIONE
 arch. ALESSANDRO DAL CORSO / P.I.V.A. 02219710445
 via Montebello Sa - 30036 Santa Maria di Sala (VENEZIA)
 tel. 041 487122 fax 0415760142
 email: alessandro@desarchi.it